

PORTO DO RIO RECEBE O V FÓRUM URBANO MUNDIAL

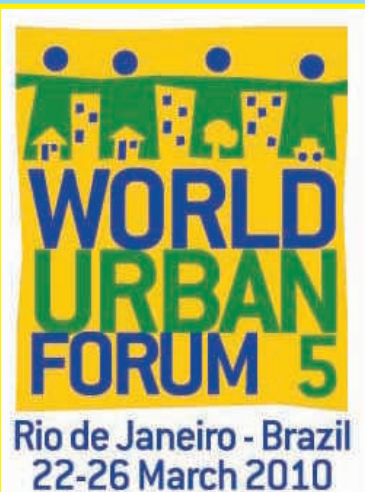

Começa nesta segunda-feira (22/3) o V Fórum Urbano Mundial, principal conferência internacional sobre cidades, criada pelo Programa das Nações Unidas para Assentamentos Humanos (UN-Habitat). Com o tema central "O direito à cidade: unindo o urbano dividido", o evento tem o apoio dos governos federal, estadual e municipal. A quinta edição do Fórum vai reunir cerca de 20 mil pessoas de 171 países, entre autoridades internacionais, urbanistas, acadêmicos e representantes de organizações da sociedade civil, que vão debater políticas para o desenvolvimento das cidades. As palestras, mesas-redondas e debates vão ocorrer até sexta-feira (26/3), em cinco armazéns do Porto do Rio.

Como representante da Prefeitura, a Secretaria Municipal de Habitação (SMH) participou diretamente da organização do Fórum Urbano Mundial. A SMH estará presente no evento e suas ações serão apresentadas no espaço denominado Casa Brasil. Por meio de painéis e da exibição de vídeos, os participantes vão conhecer as principais linhas de atuação

da Secretaria, como a urbanização de comunidades carentes através de programas de aceleração do crescimento, o PAC (Programa de Aceleração do Crescimento), além da produção de moradias populares pelo Programa Minha Casa, Minha Vida e da regularização fundiária. Um dos vídeos que serão exibidos no Fórum mostra o exemplo da Colônia Juliano Moreira, em Jacarepaguá, que passa por amplas intervenções urbanísticas e de infraestrutura e que, em um futuro próximo, se transformará em um novo bairro da cidade. Na próxima quinta-feira (25/3), às 13h30, o secretário municipal de Habitação, Jorge Bittar, fará uma palestra em uma sessão especial sobre favelas, coordenada pelo Ministério das Cidades.

As discussões do Fórum são divididas em seis eixos: "Levando adiante o direito à cidade"; "Unindo o urbano dividido"; "Acesso equitativo à moradia; diversidade cultural nas cidades"; "Governança e participação" e "Urbanização inclusiva e sustentável". As edições anteriores aconteceram em Nairóbi (Quênia), em 2002; Barcelona (Espanha), em 2004; Vancouver (Canadá), em 2006; e Nanquim (China), em 2008.



Evento vai reunir 20 mil pessoas na área portuária

SMH REASSENTA FAMÍLIAS DE OCUPAÇÃO EM SANTA CRUZ

A SMH entregou este mês 352 alojamentos provisórios para famílias que viviam na ocupação Serra do Sol, que ficava em um terreno alagadiço e em condições insalubres às margens da Avenida Brasil, em Santa Cruz. Os abrigos possuem banheiro, cozinha e área de serviço, e ficam em uma área com infraestrutura na Rua Freitas Odonel, esquina com a Estrada Aterrado do Leme, também em Santa Cruz. As famílias vão permanecer nos alojamentos até o fim do ano, quando serão reassentadas definitivamente em moradias que estão sendo construídas pelo Programa Minha Casa, Minha Vida, na Estrada dos Palmares, no mesmo bairro.

No ato de abertura dos abrigos, o secretário Jorge Bittar entregou simbolicamente a duas moradoras da antiga ocupação um termo de compromisso - que foi recebido por todas as famílias pelo qual a Prefeitura garante concluir o processo de reassentamento com a transferência para os imóveis do Programa Minha Casa, Minha Vida. "Essas famílias viviam em condições impróprias. Agora, com os alojamentos, elas terão dignidade e, no final do ano, vão para os apartamentos. Não haverá uma nova ocupação", afirmou Bittar.

Os 352 alojamentos provisórios são distribuídos em 22 pavilhões, cada um com 16 abrigos, em uma área de 8.200 metros quadrados. Com redes de água, esgoto, drenagem e energia elétrica, os abrigos têm área de 21,6 metros



Abrigos têm banheiro, cozinha e área de serviço



Famílias vão para apartamentos no fim do ano

quadrados. A Prefeitura investiu R\$ 4 milhões na construção dos alojamentos que, no futuro, serão utilizados em outros processos de reassentamento. Os apartamentos que estão sendo construídos pelo Minha Casa, Minha Vida têm sala, dois quartos, cozinha e banheiro, e se destinam a famílias que ganham até três salários mínimos.

Uma família com renda de um salário mínimo pagará R\$ 50 mensais durante dez anos. Ao final deste período, terá pago R\$ 6 mil por um imóvel que vale cerca de R\$ 50 mil.

A ocupação Serra do Sol começou em junho de 2008 com famílias que passaram a viver em uma área sem infraestrutura e com esgoto a céu aberto. Em janeiro de 2009, a SMH cadastrou e entrevistou as famílias, e estabeleceu um diálogo com os moradores até a solução final: a construção dos abrigos provisórios até o reassentamento definitivo.

OSCAR NIEMEYER APRESENTA PROJETO DA PRAÇA DO CONHECIMENTO

Com projeto assinado pelo arquiteto Oscar Niemeyer, as Praças do Conhecimento da Prefeitura serão construídas pela SMH em várias áreas carentes da cidade. Destinado principalmente aos jovens moradores destas regiões, o novo equipamento terá cinema; biblioteca digital e acessível a pessoas portadoras de necessidades; salas de aula; laboratório; acesso à internet e cursos profissionalizantes nas áreas de tecnologia da informação e produção gráfica. O primeiro prédio com o traço de Niemeyer começará a ser

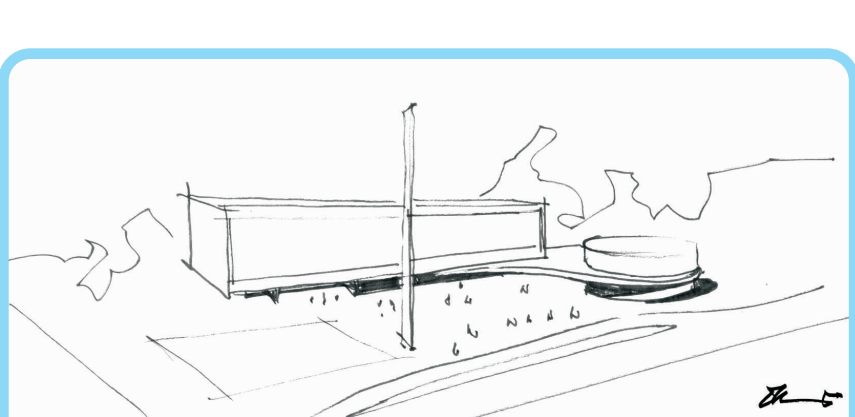

O novo equipamento no traço de Niemeyer

construído ainda no primeiro semestre no conjunto das ações do Programa de Aceleração do Crescimento (PAC) na Colônia Juliano Moreira, em Jacarepaguá, que terá duas unidades. A primeira Praça do Conhecimento será na comunidade Nova Brasília, no Complexo do Alemão, onde as obras já estão em andamento com projeto elaborado por arquitetos da SMH. No total, serão 15 Praças do Conhecimento em toda a cidade.

As praças vão ocupar, em média, uma área de 1.500 metros quadrados, com dois prédios interligados por uma rampa. Um prédio terá dois pavimentos onde ficarão a biblioteca digital, as salas de aula, o laboratório e o setor de administração. No outro, de desenho circular, ficará a sala de cinema. Na área externa, haverá uma pista de skate e um espaço para recreação.

Segundo o secretário Jorge Bittar, entre os equipamentos sociais construídos pela Secretaria, foi constatada a necessidade de desenvolver ações ligadas à cultura no ambiente digital do século 21, com ênfase na capacitação para o mercado de trabalho.

Na Praça do Conhecimento, os cursos profissionalizantes vão conceder certificados das empresas Cisco Corporate e Oi Futuro, instituições parceiras da SMH no projeto. No âmbito da tecnologia da informação, serão oferecidos treinamentos básicos e avançados. Os alunos formados poderão, automaticamente, ser inseridos no mercado de trabalho nas áreas de suporte técnico e administração de redes. Para os que desejarem se profissionalizar em produção gráfica, haverá cursos de design gráfico, web design, computação gráfica, produção de vídeo e fotografia.

A Prefeitura vai investir R\$ 75 milhões no projeto. Além de Nova Brasília e Colônia Juliano Moreira, as demais Praças do Conhecimento serão implantadas nas comunidades Joaquim de Queiroz (Complexo do Alemão); em Rio das Pedras (Jacarepaguá), no Complexo do Turano (Rio Comprido); no

terreno onde ficavam os prédios He Man e Esqueleto implodidos no ano passado (Santa Cruz); no Conjunto Tom Jobim (Costa Barros); no Jardim Nossa Senhora das Graças (Campo Grande); na Avenida dos Democráticos (Manguinhos); no Sítio da Amizade (Cidade de Deus); no terreno onde havia um prédio do INSS também implodido (Padre Miguel); na Vila Kennedy; na Manguieira; e em Madureira.

terreno onde ficavam os prédios He Man e Esqueleto implodidos no ano passado (Santa Cruz); no Conjunto Tom Jobim (Costa Barros); no Jardim Nossa Senhora das Graças (Campo Grande); na Avenida dos Democráticos (Manguinhos); no Sítio da Amizade (Cidade de Deus); no terreno onde havia um prédio do INSS também implodido (Padre Miguel); na Vila Kennedy; na Manguieira; e em Madureira.

terreno onde ficavam os prédios He Man e Esqueleto implodidos no ano passado (Santa Cruz); no Conjunto Tom Jobim (Costa Barros); no Jardim Nossa Senhora das Graças (Campo Grande); na Avenida dos Democráticos (Manguinhos); no Sítio da Amizade (Cidade de Deus); no terreno onde havia um prédio do INSS também implodido (Padre Miguel); na Vila Kennedy; na Manguieira; e em Madureira.

terreno onde ficavam os prédios He Man e Esqueleto implodidos no ano passado (Santa Cruz); no Conjunto Tom Jobim (Costa Barros); no Jardim Nossa Senhora das Graças (Campo Grande); na Avenida dos Democráticos (Manguinhos); no Sítio da Amizade (Cidade de Deus); no terreno onde havia um prédio do INSS também implodido (Padre Miguel); na Vila Kennedy; na Manguieira; e em Madureira.

terreno onde ficavam os prédios He Man e Esqueleto implodidos no ano passado (Santa Cruz); no Conjunto Tom Jobim (Costa Barros); no Jardim Nossa Senhora das Graças (Campo Grande); na Avenida dos Democráticos (Manguinhos); no Sítio da Amizade (Cidade de Deus); no terreno onde havia um prédio do INSS também implodido (Padre Miguel); na Vila Kennedy; na Manguieira; e em Madureira.

terreno onde ficavam os prédios He Man e Esqueleto implodidos no ano passado (Santa Cruz); no Conjunto Tom Jobim (Costa Barros); no Jardim Nossa Senhora das Graças (Campo Grande); na Avenida dos Democráticos (Manguinhos); no Sítio da Amizade (Cidade de Deus); no terreno onde havia um prédio do INSS também implodido (Padre Miguel); na Vila Kennedy; na Manguieira; e em Madureira.

terreno onde ficavam os prédios He Man e Esqueleto implodidos no ano passado (Santa Cruz); no Conjunto Tom Jobim (Costa Barros); no Jardim Nossa Senhora das Graças (Campo Grande); na Avenida dos Democráticos (Manguinhos); no Sítio da Amizade (Cidade de Deus); no terreno onde havia um prédio do INSS também implodido (Padre Miguel); na Vila Kennedy; na Manguieira; e em Madureira.

terreno onde ficavam os prédios He Man e Esqueleto implodidos no ano passado (Santa Cruz); no Conjunto Tom Jobim (Costa Barros); no Jardim Nossa Senhora das Graças (Campo Grande); na Avenida dos Democráticos (Manguinhos); no Sítio da Amizade (Cidade de Deus); no terreno onde havia um prédio do INSS também implodido (Padre Miguel); na Vila Kennedy; na Manguieira; e em Madureira.

terreno onde ficavam os prédios He Man e Esqueleto implodidos no ano passado (Santa Cruz); no Conjunto Tom Jobim (Costa Barros); no Jardim Nossa Senhora das Graças (Campo Grande); na Avenida dos Democráticos (Manguinhos); no Sítio da Amizade (Cidade de Deus); no terreno onde havia um prédio do INSS também implodido (Padre Miguel); na Vila Kennedy; na Manguieira; e em Madureira.

terreno onde ficavam os prédios He Man e Esqueleto implodidos no ano passado (Santa Cruz); no Conjunto Tom Jobim (Costa Barros); no Jardim Nossa Senhora das Graças (Campo Grande); na Avenida dos Democráticos (Manguinhos); no Sítio da Amizade (Cidade de Deus); no terreno onde havia um prédio do INSS também implodido (Padre Miguel); na Vila Kennedy; na Manguieira; e em Madureira.

terreno onde ficavam os prédios He Man e Esqueleto implodidos no ano passado (Santa Cruz); no Conjunto Tom Jobim (Costa Barros); no Jardim Nossa Senhora das Graças (Campo Grande); na Avenida dos Democráticos (Manguinhos); no Sítio da Amizade (Cidade de Deus); no terreno onde havia um prédio do INSS também implodido (Padre Miguel); na Vila Kennedy; na Manguieira; e em Madureira.

terreno onde ficavam os prédios He Man e Esqueleto implodidos no ano passado (Santa Cruz); no Conjunto Tom Jobim (Costa Barros); no Jardim Nossa Senhora das Graças (Campo Grande); na Avenida dos Democráticos (Manguinhos); no Sítio da Amizade (Cidade de Deus); no terreno onde havia um prédio do INSS também implodido (Padre Miguel); na Vila Kennedy; na Manguieira; e em Madureira.

terreno onde ficavam os prédios He Man e Esqueleto implodidos no ano passado (Santa Cruz); no Conjunto Tom Jobim (Costa Barros); no Jardim Nossa Senhora das Graças (Campo Grande); na Avenida dos Democráticos (Manguinhos); no Sítio da Amizade (Cidade de Deus); no terreno onde havia um prédio do INSS também implodido (Padre Miguel); na Vila Kennedy; na Manguieira; e em Madureira.

terreno onde ficavam os prédios He Man e Esqueleto implodidos no ano passado (Santa Cruz); no Conjunto Tom Jobim (Costa Barros); no Jardim Nossa Senhora das Graças (Campo Grande); na Avenida dos Democráticos (Manguinhos); no Sítio da Amizade (Cidade de Deus); no terreno onde havia um prédio do INSS também implodido (Padre Miguel); na Vila Kennedy; na Manguieira; e em Madureira.

terreno onde ficavam os prédios He Man e Esqueleto implodidos no ano passado (Santa Cruz); no Conjunto Tom Jobim (Costa Barros); no Jardim Nossa Senhora das Graças (Campo Grande); na Avenida dos Democráticos (Manguinhos); no Sítio da Amizade (Cidade de Deus); no terreno onde havia um prédio do INSS também implodido (Padre Miguel); na Vila Kennedy; na Manguieira; e em Madureira.

terreno onde ficavam os prédios He Man e Esqueleto implodidos no ano passado (Santa Cruz); no Conjunto Tom Jobim (Costa Barros); no Jardim Nossa Senhora das Graças (Campo Grande); na Avenida dos Democráticos (Manguinhos); no Sítio da Amizade (Cidade de Deus); no terreno onde havia um prédio do INSS também implodido (Padre Miguel); na Vila Kennedy; na Manguieira; e em Madureira.

terreno onde ficavam os prédios He Man e Esqueleto implodidos no ano passado (Santa Cruz); no Conjunto Tom Jobim (Costa Barros); no Jardim Nossa Senhora das Graças (Campo Grande); na Avenida dos Democráticos (Manguinhos); no Sítio da Amizade (Cidade de Deus); no terreno onde havia um prédio do INSS também implodido (Padre Miguel); na Vila Kennedy; na Manguieira; e em Madureira.

terreno onde ficavam os prédios He Man e Esqueleto implodidos no ano passado (Santa Cruz); no Conjunto Tom Jobim (Costa Barros); no Jardim Nossa Senhora das Graças (Campo Grande); na Avenida dos Democráticos (Manguinhos); no Sítio da Amizade (Cidade de Deus); no terreno onde havia um prédio do INSS também implodido (Padre Miguel); na Vila Kennedy; na Manguieira; e em Madureira.

terreno onde ficavam os prédios He Man e Esqueleto implodidos no ano passado (Santa Cruz); no Conjunto Tom Jobim (Costa Barros); no Jardim Nossa Senhora das Graças (Campo Grande); na Avenida dos Democráticos (Manguinhos); no Sítio da Amizade (Cidade de Deus); no terreno onde havia um prédio do INSS também implodido (Padre Miguel); na Vila Kennedy; na Manguieira; e em Madureira.

terreno onde ficavam os prédios He Man e Esqueleto implodidos no ano passado (Santa Cruz); no Conjunto Tom Jobim (Costa Barros); no Jardim Nossa Senhora das Graças (Campo Grande); na Avenida dos Democráticos (Manguinhos); no Sítio da Amizade (Cidade de Deus); no terreno onde havia um prédio do INSS também implodido (Padre Miguel); na Vila Kennedy; na Manguieira; e em Madureira.

terreno onde ficavam os prédios He Man e Esqueleto implodidos no ano passado (Santa Cruz); no Conjunto Tom Jobim (Costa Barros); no Jardim Nossa Senhora das Graças (Campo Grande); na Avenida dos Democráticos (Manguinhos); no Sítio da Amizade (Cidade de Deus); no terreno onde havia um prédio do INSS também implodido (Padre Miguel); na Vila Kennedy; na Manguieira; e em Madureira.

terreno onde ficavam os prédios He Man e Esqueleto implodidos no ano passado (Santa Cruz); no Conjunto Tom Jobim (Costa Barros); no Jardim Nossa Senhora das Graças (Campo Grande); na Avenida dos Democráticos (Manguinhos); no Sítio da Amizade (Cidade de Deus); no terreno onde havia um prédio do INSS também implodido (Padre Miguel); na Vila Kennedy; na Manguieira; e em Madureira.

terreno onde ficavam os prédios He Man e Esqueleto implodidos no ano passado (Santa Cruz); no Conjunto Tom Jobim (Costa Barros); no Jardim Nossa Senhora das Graças (Campo Grande); na Avenida dos Democráticos (Manguinhos); no Sítio da Amizade (Cidade de Deus); no terreno onde havia um prédio do INSS também implodido (Padre Miguel); na Vila Kennedy; na Manguieira; e em Madureira.

terreno onde ficavam os prédios He Man e Esqueleto implodidos no ano passado (Santa Cruz); no Conjunto Tom Jobim (Costa Barros); no Jardim Nossa Senhora das Graças (Campo Grande); na Avenida dos Democráticos (Manguinhos); no Sítio da Amizade (Cidade de Deus); no terreno onde havia um prédio do INSS também implodido (Padre Miguel); na Vila Kennedy; na Manguieira; e em Madureira.

terreno onde ficavam os prédios He Man e Esqueleto implodidos no ano passado (Santa Cruz); no Conjunto Tom Jobim (Costa Barros); no Jardim Nossa Senhora das Graças (Campo Grande); na Avenida dos Democráticos (Manguinhos); no Sítio da Amizade (Cidade de Deus); no terreno onde havia um prédio do INSS também implodido (Padre Miguel); na Vila Kennedy; na Manguieira; e em Madureira.

terreno onde ficavam os prédios He Man e Esqueleto implodidos no ano passado (Santa Cruz); no Conjunto Tom Jobim (Costa Barros); no Jardim Nossa Senhora das Graças (Campo Grande); na Avenida dos Democráticos (Manguinhos); no Sítio da Amizade (Cidade de Deus); no terreno onde havia um prédio do INSS também implodido (Padre Miguel); na Vila Kennedy; na Manguieira; e em Madureira.

terreno onde ficavam os prédios He Man e Esqueleto implodidos no ano passado (Santa Cruz); no Conjunto Tom Jobim (Costa Barros); no Jardim Nossa Senhora das Graças (Campo Grande); na Avenida dos Democráticos (Manguinhos); no Sítio da Amizade (Cidade de Deus); no terreno onde havia um prédio do INSS também implodido (Padre Miguel); na Vila Kennedy; na Manguieira; e em Madureira.

terreno onde ficavam os prédios He Man e Esqueleto implodidos no ano passado (Santa Cruz); no Conjunto Tom Jobim (Costa Barros); no Jardim Nossa Senhora das Graças (Campo Grande); na Avenida dos Democráticos (Manguinhos); no Sítio da Amizade (Cidade de Deus); no terreno onde havia um prédio do INSS também implodido (Padre Miguel); na Vila Kennedy; na Manguieira; e em Madureira.

terreno onde ficavam os prédios He Man e Esqueleto implodidos no ano passado (Santa Cruz); no Conjunto Tom Jobim (Costa Barros); no Jardim Nossa Senhora das Graças (Campo Grande); na Avenida dos Democráticos (Manguinhos); no Sítio da Amizade (Cidade de Deus); no terreno onde havia um prédio do INSS também implodido (Padre Miguel); na Vila Kennedy; na Manguieira; e em Madureira.

terreno onde ficavam os prédios He Man e Esqueleto implodidos no ano passado (Santa Cruz); no Conjunto Tom Jobim (Costa Barros); no Jardim Nossa Senhora das Graças (Campo Grande); na Avenida dos Democráticos (Manguinhos); no Sítio da Amizade (Cidade de Deus); no terreno onde havia um prédio do INSS também implodido (Padre Miguel); na Vila Kennedy; na Manguieira; e em Madureira.

terreno onde ficavam os prédios He Man e Esqueleto implodidos no ano passado (Santa Cruz); no Conjunto Tom Jobim (Costa Barros); no Jardim Nossa Senhora das Graças (Campo Grande); na Avenida dos Democráticos (Manguinhos); no Sítio da Amizade (Cidade de Deus); no terreno onde havia um prédio do INSS também implodido (Padre Miguel); na Vila Kennedy; na Manguieira; e em Madureira.

terreno onde ficavam os prédios He Man e Esqueleto implodidos no ano passado (Santa Cruz); no Conjunto Tom Jobim (Costa Barros); no Jardim Nossa Senhora das Graças (Campo Grande); na Avenida dos Democráticos (Manguinhos); no Sítio da Amizade (Cidade de Deus); no terreno onde havia um prédio do INSS também implodido (Padre Miguel); na Vila Kennedy; na Manguieira; e em Madureira.

terreno onde ficavam os prédios He Man e Esqueleto implodidos no ano passado (Santa Cruz); no Conjunto Tom Jobim (Costa Barros); no Jardim Nossa Senhora das Graças (Campo Grande); na Avenida dos Democráticos (Manguinhos); no Sítio da Amizade (Cidade de Deus); no terreno onde havia um prédio do INSS também implodido (Padre Miguel); na Vila Kennedy; na Manguieira; e em Madureira.

terreno onde ficavam os prédios He Man e Esqueleto implodidos no ano passado (Santa Cruz); no Conjunto Tom Jobim (Costa Barros); no Jardim Nossa Senhora das Graças (Campo Grande); na Avenida dos Democráticos (Manguinhos); no Sítio da Amizade (Cidade de Deus); no terreno onde havia um prédio do INSS também implodido (Padre Miguel); na Vila Kennedy; na Manguieira; e em Madureira.

terreno onde ficavam os prédios He Man e Esqueleto implodidos no ano passado (Santa Cruz); no Conjunto Tom Jobim (Costa Barros); no Jardim Nossa Senhora das Graças (Campo Grande); na Avenida dos Democráticos (Manguinhos); no Sítio da Amizade (Cidade de Deus); no terreno onde havia um prédio do INSS também implodido (Padre Miguel); na Vila Kennedy; na Manguieira; e em Madureira.

terreno onde ficavam os prédios He Man e Esqueleto implodidos no ano passado (Santa Cruz); no Conjunto Tom Jobim (Costa Barros); no Jardim Nossa Senhora das Graças (Campo Grande); na Avenida dos Democráticos (Manguinhos); no Sítio da Amizade (Cidade de Deus); no terreno onde havia um prédio do INSS também implodido (Padre Miguel); na Vila Kennedy; na Manguieira; e em Madureira.

terreno onde ficavam os prédios He Man e Esqueleto implodidos no ano passado (Santa Cruz); no Conjunto Tom Jobim (Costa Barros); no Jardim Nossa Senhora das Graças (Campo Grande); na Avenida dos Democráticos (Manguinhos); no Sítio da Amizade (Cidade de Deus); no terreno onde havia um prédio do INSS também implodido (Padre Miguel); na Vila Kennedy; na Manguieira; e em Madureira.

terreno onde ficavam os prédios He Man e Esqueleto implodidos no ano passado (Santa Cruz); no Conjunto Tom Jobim (Costa Barros); no Jardim Nossa Senhora das Graças (Campo Grande); na Avenida dos Democráticos (Manguinhos); no Sítio da Amizade (Cidade de Deus); no terreno onde havia um prédio do INSS também implodido (Padre Miguel); na Vila Kennedy; na Manguieira; e em Madureira.

terreno onde ficavam os prédios He Man e Esqueleto implodidos no ano passado (Santa Cruz); no Conjunto Tom Jobim (Costa Barros); no Jardim Nossa Senhora das Graças (Campo Grande); na Avenida dos Democráticos (Manguinhos); no Sítio da Amizade (Cidade de Deus); no terreno onde havia um prédio do INSS também implodido (Padre Miguel); na Vila Kennedy; na Manguieira; e em Madureira.

terreno onde ficavam os prédios He Man e Esqueleto implodidos no ano passado (Santa Cruz); no Conjunto Tom Jobim (Costa Barros); no Jardim Nossa Senhora das Graças (Campo Grande); na Avenida dos Democráticos (Manguinhos); no Sítio da Amizade (Cidade de Deus); no terreno onde havia um prédio do INSS também implodido (Padre Miguel); na Vila Kennedy; na Manguieira; e em Madureira.

terreno onde ficavam os prédios He Man e Esqueleto implodidos no ano passado (Santa Cruz); no Conjunto Tom Jobim (Costa Barros); no Jardim Nossa Senhora das Graças (Campo Grande); na Avenida dos Democráticos (Manguinhos); no Sítio da Amizade (Cidade de Deus); no terreno onde havia um prédio do INSS também implodido (Padre Miguel); na Vila Kennedy; na Manguieira; e em Madureira.

terreno onde ficavam os prédios He Man e Esqueleto implodidos no ano passado (Santa Cruz); no Conjunto Tom Jobim (Costa Barros); no Jardim Nossa Senhora das Graças (Campo Grande); na Avenida dos Democráticos (Manguinhos); no Sítio da Amizade (Cidade de Deus); no terreno onde havia um prédio do INSS também implodido (Padre Miguel); na Vila Kennedy; na Manguieira; e em Madureira.

terreno onde ficavam os prédios He Man e Esqueleto implodidos no ano passado (Santa Cruz); no Conjunto Tom Jobim (Costa Barros); no Jardim Nossa Senhora das Graças (Campo Grande); na Avenida dos Democráticos (Manguinhos); no Sítio da Amizade (Cidade de Deus); no terreno onde havia um prédio do INSS também implodido (Padre Miguel); na Vila Kennedy; na Manguieira; e em Madureira.

terreno onde ficavam os prédios He Man e Esqueleto implodidos no ano passado (Santa Cruz); no Conjunto Tom Jobim (Costa Barros); no Jardim Nossa Senhora das Graças (Campo Grande); na Avenida dos Democráticos (Manguinhos); no Sítio da Amizade (Cidade de Deus); no terreno onde havia um prédio do INSS também implodido (Padre Miguel); na Vila Kennedy; na Manguieira; e em Madureira.

terreno onde ficavam os prédios He Man e Esqueleto implodidos no ano passado (Santa Cruz); no Conjunto Tom Jobim (Costa Barros); no Jardim Nossa Senhora das Graças (Campo Grande); na Avenida dos Democráticos (Manguinhos); no Sítio da Amizade (Cidade de Deus); no terreno onde havia um prédio do INSS também implodido (Padre Miguel); na Vila Kennedy; na Manguieira; e em Madureira.

terreno onde ficavam os prédios He Man e Esqueleto implodidos no ano passado (Santa Cruz); no Conjunto Tom Jobim (Costa Barros); no Jardim Nossa Senhora das Graças (Campo Grande); na Avenida dos Democráticos (Manguinhos); no Sítio da Amizade (Cidade de Deus); no terreno onde havia um prédio do INSS também implodido (Padre Miguel); na Vila Kennedy; na Manguieira; e em Madureira.

terreno onde ficavam os prédios He Man e Esqueleto implodidos no ano passado (Santa Cruz); no Conjunto Tom Jobim (Costa Barros); no Jardim Nossa Senhora das Graças (Campo Grande); na Avenida dos Democráticos (Manguinhos); no Sítio da Amizade (Cidade de Deus); no terreno onde havia um prédio do INSS também implodido (Padre Miguel); na Vila Kennedy; na Manguieira; e em Madureira.

terreno onde ficavam os prédios He Man e Esqueleto implodidos no ano passado (Santa Cruz); no Conjunto Tom Jobim (Costa Barros); no Jardim Nossa Senhora das Graças (Campo Grande); na Avenida dos Democráticos (Manguinhos); no Sítio da Amizade (Cidade de Deus); no terreno onde havia um prédio do INSS também implodido (Padre Miguel); na Vila Kennedy; na Manguieira; e em Madureira.

terreno onde ficavam os prédios He Man e Esqueleto implodidos no ano passado (Santa Cruz); no Conjunto Tom Jobim (Costa Barros); no Jardim Nossa Senhora das Graças (Campo Grande); na Avenida dos Democráticos (Manguinhos); no Sítio da Amizade (Cidade de Deus); no terreno onde havia um prédio do INSS também implodido (Padre Miguel); na Vila Kennedy; na Manguieira; e em Madureira.

terreno onde ficavam os prédios He Man e Esqueleto implodidos no ano passado (Santa Cruz); no Conjunto Tom Jobim (Costa Barros); no Jardim Nossa Senhora das Graças (Campo Grande); na Avenida dos Democráticos (Manguinhos); no Sítio da Amizade (Cidade de Deus); no terreno onde havia um prédio do INSS também implodido (Padre Miguel); na Vila Kennedy; na Manguieira; e em Madureira.

terreno onde ficavam os prédios He Man e Esqueleto implodidos no ano passado (Santa Cruz); no Conjunto Tom Jobim (Costa Barros); no Jardim Nossa Senhora das Graças (Campo Grande); na Avenida dos Democráticos (Manguinhos); no Sítio da Amizade (Cidade de Deus); no terreno onde havia um prédio do INSS também implodido (Padre Miguel); na Vila Kennedy; na Manguieira; e em Madureira.

terreno onde ficavam os prédios He Man e Esqueleto implodidos no ano passado (Santa Cruz); no Conjunto Tom Jobim (Costa Barros); no Jardim Nossa Senhora das Graças (Campo Grande); na Avenida dos Democráticos (Manguinhos); no Sítio da Amizade (Cidade de Deus); no terreno onde havia um prédio do INSS também implodido (Padre Miguel); na Vila Kennedy; na Manguieira; e em Madureira.

terreno onde ficavam os prédios He Man e Esqueleto implodidos no ano passado (Santa Cruz); no Conjunto Tom Jobim (Costa Barros); no Jardim Nossa Senhora das Graças (Campo Grande); na Avenida dos Democráticos (Manguinhos); no Sítio da Amizade (Cidade de Deus); no terreno onde havia um prédio do INSS também implodido (Padre Miguel); na Vila Kennedy; na Manguieira; e em Madureira.

terreno onde ficavam os prédios He Man e Esqueleto implodidos no ano passado (Santa Cruz); no Conjunto Tom Jobim (Costa Barros); no Jardim Nossa Senhora das Graças (Campo Grande); na Avenida dos Democráticos (Manguinhos); no Sítio da Amizade (Cidade de Deus); no terreno onde havia um prédio do INSS também implodido (Padre Miguel); na Vila Kennedy; na Manguieira; e em Madureira.

terreno onde ficavam os prédios He Man e Esqueleto implodidos no ano passado (Santa Cruz); no Conjunto Tom Jobim (Costa Barros); no Jardim Nossa Senhora das Graças (Campo Grande); na Avenida dos Democráticos (Manguinhos); no Sítio da Amizade (Cidade de Deus); no terreno onde havia um prédio do INSS também implodido (Padre Miguel); na Vila Kennedy; na Manguieira; e em Madureira.

terreno onde ficavam os prédios He Man e Esqueleto implodidos no ano passado (Santa Cruz); no Conjunto Tom Jobim (Costa Barros); no Jardim Nossa Senhora das Graças (Campo Grande); na Avenida dos Democráticos (Manguinhos); no Sítio da Amizade (Cidade de Deus); no terreno onde havia um prédio do INSS também implodido (Padre Miguel); na Vila Kennedy; na Manguieira; e em Madureira.

terreno onde ficavam os prédios He Man e Esqueleto implodidos no ano passado (Santa Cruz); no Conjunto Tom Jobim (Costa Barros); no Jardim Nossa Senhora das Graças (Campo Grande); na Avenida dos Democráticos (Manguinhos); no Sítio da Amizade (Cidade de Deus); no terreno onde havia um prédio do INSS também implodido (Padre Miguel); na Vila Kennedy; na Manguieira; e em Madureira.

terreno onde ficavam os prédios He Man e Esqueleto implodidos no ano passado (Santa Cruz); no Conjunto Tom Jobim (Costa Barros); no Jardim Nossa Senhora das Graças (Campo Grande); na Avenida dos Democráticos (Manguinhos); no Sítio da Amizade (Cidade de Deus); no terreno onde havia um prédio do INSS também implodido (Padre Miguel); na Vila Kennedy; na Manguieira; e em Madureira.

terreno onde ficavam os prédios He Man e Esqueleto implodidos no ano passado (Santa Cruz); no Conjunto Tom Jobim (Costa Barros); no Jardim Nossa Senhora das Graças (Campo Grande); na Avenida dos Democráticos (Manguinhos); no Sítio da Amizade (Cidade de Deus); no terreno onde havia um prédio do INSS também implodido (Padre Miguel); na Vila Kennedy; na Manguieira; e em Madureira.

terreno onde ficavam os prédios He Man e Esqueleto implodidos no ano passado (Santa Cruz); no Conjunto Tom Jobim (Costa Barros); no Jardim Nossa Senhora das Graças (Campo Grande); na Avenida dos Democráticos (Manguinhos); no Sítio da Amizade (Cidade de Deus); no terreno onde havia um prédio do INSS também implodido (Padre Miguel); na Vila Kennedy; na Manguieira; e em Madureira.

terreno onde ficavam os prédios He Man e Esqueleto implodidos no ano passado (Santa Cruz); no Conjunto Tom Jobim (Costa Barros); no Jardim Nossa Senhora das Graças (Campo Grande); na Avenida dos Democráticos (Manguinhos); no Sítio da Amizade (Cidade de Deus); no terreno onde havia um prédio do INSS também implodido (Padre Miguel); na Vila Kennedy; na Manguieira; e em Madureira.

terreno onde ficavam os prédios He Man e Esqueleto implodidos no ano passado (Santa Cruz); no Conjunto Tom Jobim (Costa Barros); no Jardim Nossa Senhora das Graças (Campo Grande); na Avenida dos Democráticos (Manguinhos); no Sítio da Amizade (Cidade de Deus); no terreno onde havia um prédio do INSS também implodido (Padre Miguel); na Vila Kennedy; na Manguieira; e em Madureira.

terreno onde ficavam os prédios He Man e Esqueleto implodidos no ano passado (Santa Cruz); no Conjunto Tom Jobim (Costa Barros); no Jardim Nossa Senhora das Graças (Campo Grande); na Avenida dos Democráticos (Manguinhos); no Sítio da Amizade (Cidade de Deus); no terreno onde havia um prédio do INSS também implodido (Padre Miguel); na Vila Kennedy; na Manguieira; e em Madureira.

terreno onde ficavam os prédios He Man e Esqueleto implodidos no ano passado (Santa Cruz); no Conjunto Tom Jobim (Costa Barros); no Jardim Nossa Senhora das Graças (Campo Grande); na Avenida dos Democráticos (Manguinhos); no Sítio da Amizade (Cidade de Deus); no terreno onde havia um prédio do INSS também implodido (Padre Miguel); na Vila Kennedy; na Manguieira; e em Madureira.

terreno onde ficavam os prédios He Man e Esqueleto implodidos no ano passado (Santa Cruz); no Conjunto Tom Jobim (Costa Barros); no Jardim Nossa Senhora das Graças (Campo Grande); na Avenida dos Democráticos (Manguinhos); no Sítio da Amizade (Cidade de Deus); no terreno onde havia um prédio do INSS também implodido (Padre Miguel); na Vila Kennedy; na Manguieira; e em Madureira.

terreno onde ficavam os prédios He Man e Esqueleto implodidos no ano passado (Santa Cruz); no Conjunto Tom Jobim (Costa Barros); no Jardim Nossa Senhora das Graças (Campo Grande); na Avenida dos Democráticos (Manguinhos); no Sítio da Amizade (Cidade de Deus); no terreno onde havia um prédio do INSS também implodido (Padre Miguel); na Vila Kennedy; na Manguieira; e em Madureira.

terreno onde ficavam os prédios He Man e Esqueleto implodidos no ano passado (Santa Cruz); no Conjunto Tom Jobim (Costa Barros); no Jardim Nossa Senhora das Graças (Campo Grande); na Avenida dos Democráticos (Manguinhos); no Sítio da Amizade (Cidade de Deus); no terreno onde havia um prédio do INSS também implodido (Padre Miguel); na Vila Kennedy; na Manguieira; e em Madureira.

terreno onde ficavam os prédios He Man e Esqueleto implodidos no ano passado (Santa Cruz); no Conjunto Tom Jobim (Costa Barros); no Jardim Nossa Senhora das Graças (Campo Grande); na Avenida dos Democráticos (Manguinhos); no Sítio da Amizade (Cidade de Deus); no terreno onde havia um prédio do INSS também implodido (Padre Miguel); na Vila Kennedy; na Manguieira; e em Madureira.

terreno onde ficavam os prédios He Man e Esqueleto implodidos no ano passado (Santa Cruz); no Conjunto Tom Jobim (Costa Barros); no Jardim Nossa Senhora das Graças (Campo Grande); na Avenida dos Democráticos (Manguinhos); no Sítio da Amizade (Cidade de Deus); no terreno onde havia um prédio do INSS também implodido (Padre Miguel); na Vila Kennedy; na Manguieira; e em Madureira.

terreno onde ficavam os prédios He Man e Esqueleto implodidos no ano passado (Santa Cruz); no Conjunto Tom Jobim (Costa Barros); no Jardim Nossa Senhora das Graças (Campo Grande); na Avenida dos Democráticos (Manguinhos); no Sítio da Amizade (Cidade de Deus); no terreno onde havia um prédio do INSS também implodido (Padre Miguel); na Vila Kennedy; na Manguieira; e em Madureira.

terreno onde ficavam os prédios He Man e Esqueleto implodidos no ano passado (Santa Cruz); no Conjunto Tom Jobim (Costa Barros